

# オアシス⑥

## 特集「おしごとらんど in 中央本町」



# あしごとらんど

in 中央本町

足立区で活躍する様々な職業の方から直接お話を聞き、実際のお仕事を体験できるイベントです。

## 8月5日(土)開催

申し込み募集開始 6/26(月) から。申し込みは電話か、直接窓口で受付しています。  
インターネット申し込みはできません。  
受付時間：午前9時～午後8時 問い合わせ：03-3852-1431

### お仕事一覧

#### 「子ども工務店でお家を建てよう」 協力：株式会社影山工務店

かなやのこぎりなどから上棟まで体験して、実際にお家を建てましょう。

時間：A:午後0時30分～1時55分  
B:午後2時35分～4時

対象：小学生以上(小学2年生以下は保護者1人同伴)  
定員：各18人  
料金：各510円



中央本町地域学習センター  
キャラクター「ちゅお」

#### 「子ども工務店でお庭をつくらう」 協力：株式会社影山工務店

スタイロフォームに芝生やタイルを貼ったり木を植えたりしてオリジナルのお庭をデザインしてみましょう。

時間：A:午後0時30分～1時55分  
B:午後2時35分～4時

対象：小学生以上(小学2年生以下は保護者1人同伴)  
定員：各4人  
料金：各510円



#### 「ドトールのカフェ店員になろう」 協力：株式会社ドトールコーヒー

焼き菓子やドリンク販売などの接客業の体験や、実際にコーヒーの抽出をして、保護者の方に飲んでいただきます。

時間：A:正午～午後1時10分  
B:午後1時25分～2時35分  
C:午後2時50分～4時

対象：小学生と保護者(1組2人まで)  
定員：各6組  
料金：各500円



#### 「プラネタリウムの星空解説員になろう」 協力：ギャラクシティ

ギャラクシティのまるちたいけんドーム職員から、プラネタリウム解説員のお仕事について学びます。

時間：A:午後1時～1時40分  
B:午後2時～2時40分  
C:午後3時～3時40分

対象：小学生以上(小学2年生以下は保護者1人同伴)  
定員：各4人  
料金：各100円



#### 「野村畳店の親子でミニミニ畳づくり」 協力：野村畳店

五反野駅前通り銀座会にある「野村畳店」の職人さんと一緒にA4サイズのミニミニ畳を親子で一緒に作ります。

時間：A:午後1時～1時25分  
B:午後1時35分～2時  
C:午後2時10分～2時35分  
D:午後2時45分～3時10分  
E:午後3時20分～3時45分

対象：4歳～小学生と保護者(1組2人まで)  
定員：各5組  
料金：各820円



薬剤師体験は7/26 募集講座で紹介するよ！  
来月号もお楽しみに！



働いたらもらえる「ちゅお札(さつ)」は、  
ドトールコーヒーショップと駄菓子屋で使えるよ！

ちゅお札で買い物ができるお店が、今年は2店舗になりました！フリースペースではドトールコーヒーショップ、教養室では駄菓子屋を開店しています。ちゅお札はお仕事を体験すると、働いたお給料として手に入れることができます。ちゅお札を集めて欲しいジュースや駄菓子を買ってみましょう！



# 今月の講座情報

6月に当日受付で開催される講座と、6月26日から事前申込が始まる講座の一覧です。ぜひご参加&お申込ください。

## 中央本町将棋サロン

発想によってさまざまな勝ち方がある戦法や相手の考えを予測する心理戦などを楽しみましょう。

**日時：6/8(木)・22(木)**  
 午後6時~9時  
 対象：16歳以上  
 定員：各16人  
 料金：各200円

## 人権啓発上映会

「結婚差別 400 事例 部落の心を伝えたいシリーズ第 21 巻」を上映します。(1回28分)

**日時：6/21(水)**  
 ①午前11時~  
 ②午後2時~  
 ③午後6時~  
 対象：どなたでも  
 定員：各10人 料金：無料

## プログラミング体験「マイクロビットであそぼう」

micro:bit(マイクロビット)を使って、楽しくプログラミングを学びましょう!

**日時：7/23(日)**  
 午後2時~3時30分  
 対象：小学生以上  
 定員：4人  
 料金：無料

## ママサロンでかんたん工作タイム「トウモロコシの足形スタンプアート」

かわいくて美味しいトウモロコシを、みんなでベタペタ一緒に作りましょう。

**日時：8/3(木)**  
 午前10時30分~正午  
 対象：就学前の子どもと母親  
 定員：6組  
 料金：100円

## 親子サロン 親子ふれあい体操&ちよこっとブロック

親子で楽しく体操やブロック遊びを体験! 運動神経と脳の発達に役立てましょう。

**日時：8/11(金・祝)**  
 午前10時30分~11時30分  
 対象：就学前の子どもと保護者  
 定員：5組  
 料金：100円

## おもちゃの病院

壊れたおもちゃをお医者さんが修理します。

**日時：6/18(日)**  
 午後1時~4時  
 対象：どなたでも  
 定員：16人  
 料金：無料(場合により部品代あり)

## はつらつ体操

内容がA~Dの4つのコースに分かれて、きめ細やかに健康をサポートします。

**日時：7/5(水)(D:運動+口腔)**  
 7/19(水)(A:運動)  
 午後1時30分~3時  
 対象：65歳以上  
 定員：各20人  
 料金：無料

## 古典文学講座 「源氏物語とその時代」

「源氏物語」より、テーマごとに解説していただく文学講座です。

**日時：7/24(月)**  
 午後2時~4時  
 対象：16歳以上  
 定員：20人  
 料金：無料

## 歌声サロン

昭和の歌など懐かしのメロディーを一緒に歌いましょう。

**日時：8/6(日)**  
 午後1時~2時30分  
 対象：どなたでも  
 定員：30人  
 料金：550円

## 中央本町お仕事体験「たいあん」で特製たい焼き作り

たい焼きの生地作りから焼くまでを体験しましょう。

**日時：8/28(月)・29(火)・30(水)・31(木)**  
 A: 午後1時~1時25分  
 B: 午後1時30分~1時55分  
 C: 午後2時~2時25分  
 D: 午後2時30分~2時55分  
 対象：小学生  
 定員：各3人 料金：各710円

## 6月26日(月)から募集開始

画像横のアイコンは、可能な申込方法を表示しています。



申込方法：窓口・電話・インターネット  
 受付時間：窓口・電話→午前9時~午後8時 インターネット →26日午後1時~(終日)  
 当日受付は開催日に窓口または会場での受付になります。  
 各講座の詳細は中央本町地域学習センターまでお問い合わせください。  
 中央本町地域学習センターTEL 03-3852-1431

# 食育月間 特別ページ

野菜をバランスよく食べよう!  
**6月は食育月間です!!**

にやみ  
 やよい図書館のキャラクター。  
 手作りドレッシングにハマっている。



ちよお  
 中央本町地域学習センターのキャラクター。  
 肉が一緒にないと野菜が食べられない。

# CHUO CHANNEL



## 【中央本町地域学習センター\*施設紹介】センターを利用しよう！

今回紹介するのは、初めて中央本町地域学習センターを利用する方に向けたセンター紹介動画です。中央本町地域学習センターのキャラクター「ちゅお」とやよい図書館のキャラクター「にゃよい」がセンターまでの道のりや、センター設備を紹介します。

### 実際の内容をみましょう！

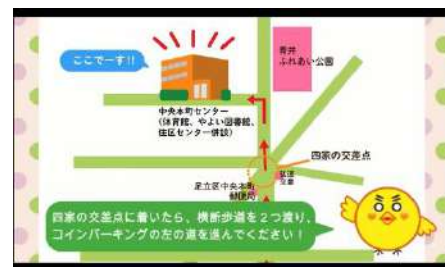

まずは中央本町センターへのアクセスについて、最寄り駅の五反野駅からの道順をちゅおが説明します。



続いては施設内のお部屋の紹介です。部屋の設備や使い方、また予約が必要なく使えるスペースの紹介もあります。



お部屋付属の備品以外の物の貸し出しについても、最後にちゅおが教えてくれます。

### 本編は中央本町センターYouTubeチャンネルにて

右のQRコードから中央本町センターのチャンネルに飛べます。動画が気になった人は、ぜひ視聴してください。



# 6月のカレンダー

中央本町地域学習センターと、やよい図書館で行う講座などのイベントのカレンダーです。休館日や施設・講座の予約開始日も掲載しているので、ぜひご活用ください。

| 月   | 火           | 水  | 木  | 金  | 土   | 日   |
|---|-------------|--|--|--|---|---|
|   |             |  | 1<br>ママサロン<br>ロコモ体操<br>放課 GO 体育館<br>【開始】8月分<br>屋内施設一般受付<br>【開始】7月分屋外<br>抽選申込(7日〆切)   | 2 <br>HIPHOP ダンス<br>ボールペン字<br>親子で知育・体操<br>認知症サポーター講座  | 3<br>体育館個人利用  | 4<br>歌声サロン<br>ファミリーフィットネス                 |
| 5 <br>ヘルシーエクササイズ<br>ストレッチとリズム体操  | 6<br>こども体操  | 7<br>わいわいエアロピクス<br>はつらつ教室<br>フェルデン<br>プチピクス<br>スポーツ広場<br>体育館個人利用         | 8 <br>放課 GO 体育館<br>将棋サロン                  | 9<br>空手教室<br>親子で知育・体操<br>親子サロン<br>掃除のコツはプロに聞け  | 10<br>韓国語入門・初級<br>やわらかアートアカデミー<br>パーソナルカラー講座                          | 11<br>大人農業体験<br>体育館個人利用                   |
| 12 <br><b>休館日</b><br> | 13<br>こども体操 | 14<br>わいわいエアロピクス<br>筋力UPエクササイズ<br>おはなし会<br>フェルデン<br>スポーツ広場<br>体育館個人利用    | 15 <br>ロコモ体操<br>あかちゃんおはなし会<br>放課 GO 体育館   | 16 <br>HIPHOP ダンス<br>空手教室<br>プチリトミック                  | 17<br>韓国語入門・初級<br>パーソナルカラー講座<br>インドカレー体験<br>じゃがいもの収穫<br>プチ体操<br>無料公開日 | 18<br>俳句と短歌のサロン<br>ファミリーフィットネス<br>おもちゃの病院 |
| 19 <br>ヘルシーエクササイズ<br>ストレッチとリズム体操   | 20<br>こども体操 | 21<br>わいわいエアロピクス<br>はつらつ教室<br>フェルデン<br>スポーツ広場<br>体育館個人利用<br>人権 DVD 上映会   | 22 <br>あかちゃんおはなし会<br>放課 GO 体育館<br>将棋サロン | 23 <br>HIPHOP ダンス<br>空手教室<br><br>【開始】テニス<br>7月分一般受付 | 24<br>韓国語入門・初級<br>パーソナルカラー講座<br>親子工作会<br><br>【開始】野球<br>7月分一般受付        | 25<br>プログラミング体験<br>つながるあだち人               |
| 26 <br>ヘルシーエクササイズ<br>ストレッチとリズム体操<br>古典文学講座<br><br>【開始】6/25 広報<br>講座受付                                    | 27<br>こども体操 | 28<br>わいわいエアロピクス<br>筋力UPエクササイズ<br>科学おはなし会<br>スポーツ広場<br>体育館個人利用<br>利用者懇談会 | 29 <br>ロコモ体操<br>放課 GO 体育館               | 30 <br><b>図書館休館日</b><br>HIPHOP ダンス<br>空手教室          |   |   |

 マークのある日の午前中は教養室を「親子ふれあいスペース」として開放しています。

赤字→当日受付講座・イベント 青字→事前受付講座・イベント

体育館個人利用→種目によって体育館を当日に個人で利用できる枠がある日

個人利用の種目別スケジュールに関してはホームページのお知らせに当月1日から掲載しています。

無料開放日→毎月第3土曜日はあだち家族ふれあいの日、トレーニングルームと個人利用が無料になります。

※カレンダーの内容は変更になる場合もございます。あらかじめご了承ください。



中央本町センター  
HPはこちら

# やよい INFORMATION



## YAYOI TOPICS

今月の記念日に合わせた本を紹介する「今月の記念日」コーナーと、海外の様々な土地を舞台にした作品や、海外出身の作家の本を紹介する「今月の国」コーナーになります。

### 今月の記念日「傘の日」



『ジョナスのかさ』  
ジョシュ・クルート/文  
アイリーン・ライアン・イーウェン/絵  
千葉 茂樹/訳 光村教育図書

### 6月11日は傘の日

雨が降ったら傘をさす、今では当たり前のことですね。1750年頃のロンドンでは、傘をさすことは恥ずかしいと考えられていました。雨の日はそのまま濡れるか、馬車で移動するか、家で過ごしていたのだとか。

主人公のジョナスは雨に濡れることが嫌いでした。濡れない工夫をして出かけますが、行先に着くとびしょ濡れに。我慢できなくなったジョナスはロンドンを離れ、雨が降らない国を探して旅に出ます。そしてたどり着いた国で、傘をさす人々に会います。ジョナスはロンドンに戻ると、雨の中、傘をさして一歩踏み出しますが……。

ロンドンで傘を広めた男の実話をもとに描かれた絵本です。(高橋)

### 今月の国「オーストラリア」



『木曜日に生まれた子ども』  
ソーニャ・ハートネット/著  
金原 瑞人/訳  
河出書房新社

### オーストラリアの開拓地にて

本作は、語り手の少女・ハーパーとその家族が、襲い来る災難と大恐慌によってバラバラになりながらも、オーストラリアの開拓地という、厳しい自然の中で暮らしていく物語です。

弟のティンと小川の近くで遊んでいたハーパーは、ふと目を離したすきにティンがいなくなったことに気づきます。小川の土手が崩れて、ティンは泥の中に埋もれてしまったのです。父親とともに必死に泥をかき、引っ張り出されたティンは幸いにも生きていました。ところがその事件の後、ティンはベランダの下に穴を掘るようになり、そこから出てこなくなります。

ただひたすらに穴を掘り、トンネルを作り、土の中で暮らすようになったティンと、家族との絆を感じられる、奇妙で不思議な感動作です。

(細川)

## 今月の図書館イベント

6月に図書館で開催されるイベントの紹介です。図書館イベントは全て無料となっています。また現在コロナウイルス感染対策のために全て事前申込制となっております。申込の方はやよい図書館カウンターまたは電話にてお問い合わせください。やよい図書館 TEL：03-3852-1433

### 親子おはなし会～プチピクス～

絵本の読み読みの後、リズム体操の体験ができるおはなし会です。



日時：6/7 (水)  
午前 11 時～11 時 30 分  
対象：0～1 歳の子どもと保護者

### おはなし会

幼児から小学生の子どもを対象にしたおはなし会です。絵本や紙芝居の読み読りをを行います。



日時：6/14 (水)  
午後 3 時 30 分～4 時  
対象：幼児～小学生と保護者

### あかちゃんおはなし会

赤ちゃんと一緒に絵本を読んだり、手遊びをしたりして楽しめます。



日時：6/15 (木)  
1回目 午前 10 時 30 分～10 時 50 分  
2回目 午前 11 時～11 時 20 分  
6/22 (木)  
午前 11 時～11 時 20 分  
対象：0～3 歳の子どもと保護者

### 親子おはなし会～プチリトミック～

絵本の読み読みの後、リトミック体操の体験ができるおはなし会です。



日時：6/16 (金)  
午前 11 時～11 時 30 分  
対象：2～3 歳の子どもと保護者

### 親子おはなし会～プチ体操～

オリジナルの絵本をプロジェクターで投影し、お話を想像しながら一緒に体操を楽しみましょう。



日時：6/17 (土)  
午後 3 時～4 時  
対象：3 歳～小学生の子どもと保護者

### 俳句と短歌のサロン

日々の風景や想いを言葉にして詠みましょう。おしゃべりをしながら楽しく参加できます。



日時：6/18 (日)  
午後 2 時～4 時  
対象：どなたでも

### 親子工作会

日本や世界の文化を知ることが出来る工作をします。

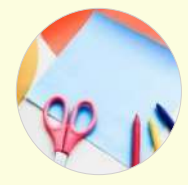

日時：6/24 (土)  
午後 3 時～4 時  
対象：幼児～小学生と保護者

### わくわく！親子科学おはなし会

科学の実験とおはなしを一緒に楽しみましょう。



日時：6/28 (水)  
午後 3 時 30 分～4 時 30 分  
対象：幼児～小学生と保護者

## にやよいのイチオシ！



イベントの中でもとくにおすすめの内容を紹介します。

## 講座「つながるあだち人」 がんの女性によりそう町工場

～足立ブランド認定企業 ユコー株式会社 戎谷(えびすや)さんの話～



足立ブランド認定企業「ユコー株式会社」は、日本で初めて病院への訪問採寸を開始した、数少ない乳がん手術後の補整具・専用下着メーカーです。患者に寄り添い続けた 50 年の想いを二代目戎谷さんが語ります！

日時：6/25 (日)  
午後 2 時～3 時 30 分

対象：どなたでも  
料金：無料  
申込：中央本町地域学習センター窓口・電話・インターネットにて受付中

講座「つながるあだち人」とは、足立ブランド企業をはじめとする地域企業のキーパーソンをお招きして、足立で働く人のお話を聞く講座です。

西新井文化ホール

人形劇俳優たいらじょうの世界

お花のダンボール人形劇場  
ハナツクノ物語

2023年 **6月17日** (土) チケット販売中 全席指定 (税込)

開演 午後2時 開場 午後1時30分

一般 S席(1階席)：2,000円 A席(2階席)：1,700円 中学生以下 500円

※2歳以下のお子さまは保護者の膝上鑑賞無料(要座席の場合は有料) ※未就学児は保護者同伴  
 本公演は体験参加型となっており、出演者が1階席に入って観客と一緒にハフォーマンスがあります。  
 A席は2階席となるため体験性が得られない可能性があります。

主催：ギャラクシティ指定管理者みらい創造堂 企画：ジョウズグループ 制作：ハンブトンジャパン

こども未来創造館

放課後アロバラー

子ども向けのプログラミングを体験しよう！

2023年 **6月16日** (金)

午後2時30分～午後4時 (受付 午後3時45分まで)

場所 | ものづくりガレージ  
 対象 | 5歳～小学生 (未就学児は保護者同伴)  
 料金 | 無料  
 定員 | 8組 (随時入替制)  
 申込 | 当日直接会場へ  
 講師 | 株式会社セールスフォース・ジャパン

まるちたいけんドーム

天文講演会

太陽と月と人々が出会うとき

日食観測家のお話と映像による、  
オーストラリア  
皆既日食

2023年 **6月24日** (土)

午後6時～午後7時 (開場：午後5時45分)

対象：どなたでも (中学生以下は保護者同伴)  
 料金：無料  
 定員：170名 車いす2席  
 ※ 残席の使用は不可  
 講師：石井 馨 (日食観測家)

申込受付中

【住 所】〒123-0842 東京都足立区栗原1-3-1  
 【アクセス】東武スカイツリーライン「西新井駅」東口から徒歩3分  
 【開館時間】午前9時～午後9時30分 (子ども体験エリアは午後6時まで)  
 【休 館 日】毎月第2月曜 (初日の場合は翌日、8月は休館日なし)、元日 ※1-3-9月に連続休館あり  
 【お問い合わせ・お申し込み】Tel 03-5242-8161 午前9時～午後8時

最新情報・詳細はWEBへ！  検索  
 足立区新型コロナウイルス感染症拡大防止ガイドラインに則り、  
 感染予防対策を実施しております。  
 ※イベントが中止または内容変更になる場合がございます。  
 ※イベント・公演について、受付終了・チケット完売の際はご了承ください。

**足立区生物園** 〒121-0064 足立区保木間2丁目17-1 TEL: 03-3884-5577

コツ  
**生きる骨展**

普段は見えない生きものの骨。骨を見れば生きものの生活の秘密が見えてきます。生きるための“コツ”がここにある！  
 覗いてみよう、骨の世界！

日時：6/7 (水)～7/17 (月・祝)  
 対象：どなたでも※就学前の子どもは保護者同伴  
 料金：無料 (別途入園料)  
 場所：1F 生きもの研究室



↑骨格標本多数展示。骨を知り生き物たちの暮らしを知ろう

**住区センター**

地域の方が利用できる交流の場。遊びを通して子どもの成長を見守る児童館。趣味や健康づくりで豊かな生活を支援する悠々館の紹介です。

- |   |   |   |   |   |
|---|---|---|---|---|
|  |  |  |  |  |
| 弘道住区センター<br>Tel 03-3840-9354<br>弘道 2-16-1-101   | 五反野コミュニティセンター<br>Tel 03-3886-2643<br>西綾瀬 2-1-13                                       | 中央本町住区センター<br>Tel 03-3852-1434<br>中央本町 3-15-1   | 青井住区センター<br>Tel 03-3852-3750<br>青井 5-11-40-101  | 栗島住区センター<br>Tel 03-3848-3471<br>中央本町 4-5-2  |

**今月の俳句**

俳句と短歌のサロン参加者様より  
 いただいた今月の俳句を紹介します。

俳句と短歌のサロンに  
 ついては、9ページに  
 詳細が載っています。



五月雨や  
 汽笛はなれる  
 船着場 (作者・青樹)

路を煮る  
 ほろ苦さも  
 母の味 (作者・朝花)

各学習センターで、14センターすべてのミニコミ紙がご覧になれます。



### アクセス方法

#### 電車

- 東武スカイツリーライン  
「五反野駅」より徒歩 10 分
- つくばエクスプレス  
「青井駅」より徒歩 15 分

#### バス

- 北千住駅より東武バス北 11 系統「四ツ家町」下車 5 分
- 足立コミュニティバスはるかぜ 1 号 東綾瀬区民事務所 ⇄ 西新井駅東口「青井ふれあい公園」下車 3 分

足立区中央本町地域学習センター・体育館・やよい図書館

「オアシス」2023.6月号 vol. 416(毎月1日発行)

休館日／(センター) 6/12(月) (図書館) 6/12(月)・30(金)

発行／中央本町地域学習センター・やよい図書館

発行所／〒121-0011 東京都足立区中央本町 3-15-1

中央本町地域学習センター

Tel : 03-3852-1431 Fax : 03-3852-1143

Mail : chuolcc-ys@zc.wakwak.com

やよい図書館

Tel : 03-3852-1433

責任／ヤオキン商事株式会社

中央本町地域学習センター  
HP →



中央本町地域学習センターの  
SNS 情報はこちらから →

