



知ると分かる。
すると変わる。

SDG MODEL ADACHI

足立区中央本町地域学習センター・やよい図書館 ミニコミ紙

オアシス®

特集 「大規模改修工事のご案内」

p2-p3へ



特集「大規模改修工事のご案内」 p2-3・今月の講座情報 p4・フリースペースでマチガイサガシ p5・CHUO CHANNEL p6・8月のカレンダー p7・やよい INFORMATION p8-9・ギャラクシティNEWS p10・足立区生物園イベント情報 p11・マチガイサガシ答え p11・今月の俳句と短歌 p11

大規模改修工事のご案内

中央本町地域学習センターは、今年の9月1日(金)より大規模改修工事を行うために、図書館・体育館・トレーニングルーム・学習センター等全ての施設が長期休館に入ります。皆様にはご不便おかけしますが、何卒ご理解ご協力のほど、お願い申し上げます。

ちゅお 中央本町センターのキャラクター。思い切った断捨離は得意。たまに捨ててから後悔する。
にやよい やよい図書館のキャラクター。可愛い柄の紙袋は使わないのに捨てられない。
あおのすけ やよい図書館のキャラクター。書籍の詰まった段ボールが想像以上に重くてびっくり。
ぺんさん やよい図書館のキャラクター。ぺんぎん。

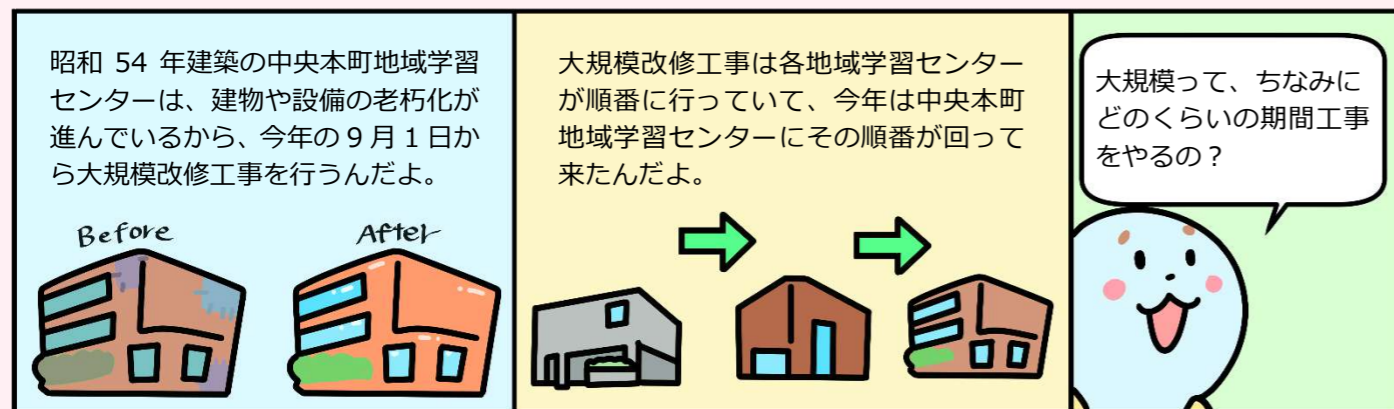

大規模改修工事 Q&A

大規模改修工事に関して、よくあるご質問をまとめました。

<p>Q 改修工事はいつからいつまでですか？</p> <p>A 令和 5 年 9 月 1 日～令和 7 年 3 月を予定しています。※現段階での予定なので変更する可能性があります。ご了承よろしくお願ひ申し上げます。</p>	<p>Q 工事で使えなくなる場所はどこですか？</p> <p>A 建物内の全ての施設(中央本町地域学習センター、やよい図書館、中央本町住区センター)が使用できません。学童保育室に関してのみ、プレハブにて運営します。</p>	<p>Q 工事中に連絡は取れませんか？</p> <p>A 休館中も中央本町地域学習センターとやよい図書館の電話番号でお問い合わせが可能です。メールフォームも機能しています。しかし窓口はありませんのでご注意ください。</p>
<p>Q SNS やオアシスも休止しますか？</p> <p>A SNS は工事中も更新しています。オアシスも五反野駅周辺店舗や他地域学習センターなどに配布していますのでぜひご覧ください。オアシスはホームページでもご覧になれます。</p>	<p>Q 休館中もやよい図書館で予約本の受取はできますか？</p> <p>A 休館中はやよい図書館に窓口はありません。9月からの予約受取は足立区内の他の図書館、受渡窓口をお願いします。近隣施設についてはやよい図書館にお問い合わせください。</p>	<p>Q トレーニングルームの有効期限はどうなりますか？</p> <p>A 個人トレーニング証の有効期限が休館中に切れる方は、有効期限をリニューアルオープンから1年後の令和 8 年 3 月 31 日まで延長します。</p>



今月の講座情報

8月に当日受付で開催される講座と、8月26日から事前申込が始まる講座の一覧です。ぜひご参加&お申込ください。

中央本町将棋サロン

発想によってさまざまな勝ち方がある戦法や相手の考えを予測する心理戦などを楽しみましょう。

当  **日時：8/10(木)・24(木)**
午後6時～9時
対象：16歳以上
定員：各16人
料金：各200円

人権啓発上映会

「聲(こえ)の形」を上映します。(1回30分)

当  **日時：8/16(水)**
①午前11時～
②午後2時～
③午後6時～
対象：どなたでも
定員：各10人 料金：無料

おもちゃの病院

壊れたおもちゃをお医者さんが修理します。

当  **日時：8/20(日)**
午後1時～4時
対象：どなたでも
定員：16人
料金：無料(場合により部品代あり)
注意：大規模改修工事のため、入院の必要なおもちゃの受付を停止させていただきます。

インドカレー店 BINITA でハロウィンおばけナン作り

ナン生地を伸ばして焼き上げます。焼きあがったナンにチョコペンでハロウィンオバケを描き、自由にトッピングしてみましょう。

当  **日時：10/14(土)**
午後2時55分～4時30分
対象：4歳以上(小学生以下は保護者同伴)
定員：6組(1組3人まで)
料金：960円(1組2人：1,920円・1組3人：2,880円)
場所：BINITA 青井店 現地集合・解散

8月26日(土)から募集開始

申込方法：窓口・電話・インターネット

受付時間：窓口・電話 午前9時～午後8時

インターネット 26日午後1時～(終日)

問合せ：Tel 03-3852-1431

↓画像横のアイコンは、可能な申込方法を表示しています。



窓口



電話



インターネット



当日受付

インターネットからの予約方法

足立区ホームページ → 電子申請・各種予約を選択 → 生涯学習施設・スポーツ施設の講座予約システムを選択 → 「講座予約システム」のページ(外部サイトリンク)を選択 → ログイン画面が表示されます。

※未登録の方もご予約できます。

各講座の詳細については中央本町地域学習センターまでお問い合わせください。

講座画像はイメージ画像もございます。ご了承ください。

改修工事中の講座について

中央本町地域学習センター内での講座は改修工事中開催できませんが、施設外で開催可能な講座は改修工事中も募集していきます！

詳細は毎月25日に発行される「あだち広報」の近所 de まなびナビのページや、中央本町センターのホームページ(毎月23日更新)にて掲載されますので、ぜひご確認ください！



フリースペースでマチガイサガシ!

下の2枚の絵は中央本町センター2階のフリースペースの絵。上下の絵は一見同じようで、10個の違いがあります。さあ、全ての違いを探してみましょう!



皆さま、いつも楽しくフリースペースを活用いただき、ありがとうございました。改修工事後もご来館お待ちしております。間違い探しの答えは11ページに載っています。

CHUO CHANNEL

中央本町地域学習センターとやよい図書館には YouTube チャンネルがあります。このコーナーではチャンネルにアップしている面白い動画を紹介していきます。

今回の紹介動画

第1回【立体的思考】木のブロックでスピード勝負!!【協力:ACV】



平先生による、立体思考や認知能力を育む木のブロック「スマートブロック 27@」の動画です。平先生が講師を務める親子向け講座「親子ふれあい体操&ちょこっとブロック」と共に、スマートブロック 27@での遊び方を紹介しています。

スマートブロック 27@はフリースペースで遊ぶ用に中央本町センターの窓口で8月末まで貸出しています。この動画を見つつ実際に遊んでみてくださいね!

実際の内容をみよう!



始めに、平先生が講師を務める「親子ふれあい体操&ちょこっとブロック」の詳細を紹介しています。



次にスマートブロックを使った遊び「スピード」を、個人と二人組の2パターンで遊んでみます。



最後はブロックを規定の形に揃え、その時間をストップウォッチで計って速さを競う「マッハ」をやってみます。

本編は中央本町センターYouTube チャンネルにて→



その他SNSご紹介 Instagram「ちゅおといっしょ」

中央本町センターのInstagramではショート動画「ちゅおといっしょ」をアップしています。季節のイベントに合わせて、ちゅおが皆さんにビデオレターを送っていますよ。動く! しゃべる! そんなちゅおをぜひ見てみてください。

中央本町センター
Instagram→



8 月のカレンダー

中央本町地域学習センターと、やよい図書館で行う講座などのイベントのカレンダーです。休館日や施設・講座の予約開始日も掲載しているのので、ぜひご利用ください。

月	火	水	木	金	土	日
	1 【開始】10月分 屋内施設一般受付 【開始】9月分屋外 抽選申込(7日〆切)	2 はつらつ教室 プチピクス スポーツ広場(ファミ リーテニスのみ) 体育館個人利用	3 ママサロン 図書館中高生ティーンズ ボランティア 放課 GO 体育館	4	5 おしごとランド 体育館個人利用	6 歌声サロン アートアカデミー
7	8	9 おはなし会 スポーツ広場(ファミ リーテニスのみ) 体育館個人利用	10 放課 GO 体育館 将棋サロン	11 親子サロン	12	13 大人農業体験 体育館個人利用
14	15	16 はつらつ教室 スポーツ広場(ファミ リーテニスのみ) 体育館個人利用 人権 DVD 上映会	17 あかちゃんおはなし会 放課 GO 体育館	18 プチリトミック	19 プチ体操 お仕事体験 BINITA 無料公開日	20 俳句と短歌のサロン おもちゃの病院
21 子ども1日図書館員	22 子ども1日図書館員	23 おはなし会 スポーツ広場(ファミ リーテニスのみ) 体育館個人利用 利用者懇談会 【開始】テニス 9月分一般受付	24 あかちゃんおはなし会 放課 GO 体育館 将棋サロン 【開始】野球 9月分一般受付	25 小学生向け認知症 サポーター	26	27 おとなの農業体験 こわ〜いおはなし会 プログラミング体験
28 古典文学講座 お仕事体験「たいあん」	29 お仕事体験「たいあん」	30 お仕事体験「たいあん」 スポーツ広場(ファミ リーテニスのみ) 体育館個人利用	31 図書館休館日 お仕事体験「たいあん」 放課 GO 体育館			

 マークのある日の午前中は教養室を「親子ふれあいスペース」として開放しています。

赤字→当日受付講座・イベント 青字→事前受付講座・イベント

体育館個人利用→種目によって体育館を当日に個人で利用できる枠がある日

個人利用の種目別スケジュールに関してはホームページのお知らせに当月1日から掲載しています。

無料公開日→毎月第3土曜日はあだち家族ふれあいの日、トレーニングルームと個人利用が無料になります。

8月はバウンドテニスのスポーツ広場はありません。ファミリーテニスのスポーツ広場は開催します。

※カレンダーの内容は変更になる場合もございます。あらかじめご了承ください。



中央本町センター
HPはこちら↑

やよい INFORMATION

YAYOI TOPICS

今月の記念日に合わせた本を紹介する「今月の記念日」コーナーと、海外の様々な土地を舞台にした作品や、海外出身の作家の本を紹介する「今月の国」コーナーになります。

今月の記念日「バナナの日」



『バナナのはなし』
伊沢 尚子/文 及川 賢治/絵 福音館書店

8月7日はバナナの日

手で簡単に皮をむけて、手軽に食べられる果物・バナナ。私も朝、食べるのが習慣になっていますが、ある日、「たまには冷やして食べてみよう」と冷蔵庫に入れました。すると、バナナが黒くなってしまったのです！

バナナはなぜ黒くなったのでしょうか……その理由を教えてくれたのが、この絵本です。本書では、バナナの特徴や育ち方、豆知識など、バナナの秘密がたくさん載っています。例えば、バナナは、小さな芽から1年くらいで見上げるほど大きくなります。そして、紫色の大きな葉っぱの中で花が咲き、実がなります。バナナの先っぽが黒いのは、花が枯れたあとののだとか。

普段何気なく食べているバナナの印象が変わるかも！読むと思わず人に話したくなる、バナナづくしの1冊です。(高橋)

今月の国「ペルー」



『街と犬たち』
バルガス・ジョサ/著 寺尾 隆吉/訳
光文社古典新訳文庫

ペルーにある軍人学校の少年たち

舞台は南米ペルーにあるレオンシオ・ブラド軍人学校。ペルーの軍部によって管理運営され、生徒たちはみな士官候補生と呼ばれています。この学校には、ジャガーと名乗るリーダーのような少年、奴隷と呼ばれる少年、手紙の代筆をして小遣いを稼ぐ作家など、多様な少年たちが登場します。

その中で、ある少年が化学のテストの回答を盗んだことからこの物語は始まります。誰かが回答を盗んだ少年のことを密告したのです。そして、密告者を探そうとするものもいる中で、再び大きな事件が起こります。

この作品は登場人物たちの視点で物語が進むため、場面転換が頻繁にあります。物語の中で、少年たちが抱える様々な思いを知りながら読み進めていくと、彼らの青春が垣間見え、その先には引き込まれるサスペンスが待っています。エピソードまでしっかり読んでほしい作品です。(細川)

今月の図書館イベント

図書館イベントは全て無料・事前申込制となっています。空きがあれば当日受付可能です。申込の方はやよい図書館カウンターまたは電話にてお問い合わせください。やよい図書館 TEL：03-3852-1433

親子おはなし会～プチピクス～

絵本の読み語りの後、リズム体操の体験ができるおはなし会です。



日時：8/2 (水)
午前 11 時～11 時 30 分
対象：0～1 歳の子どもと保護者

中高生ティーンズボランティア

ティーンズコーナーの装飾や、返却された本を棚に戻す排架など、図書館の仕事を体験します。



日時：8/3 (木)
午後 1 時 30 分～4 時 30 分
対象：中学生～高校生

おはなし会

幼児から小学生の子どもを対象にしたおはなし会です。絵本や紙芝居の読み語りをを行います。



日時：8/9 (水)・23 (水)
午後 3 時 30 分～4 時
対象：幼児～小学生(保護者同伴可)

あかちゃんおはなし会

赤ちゃんと一緒に絵本を読んだり、手遊びをしたりして楽しめます。



日時：8/17 (木)
1 回目 午前 10 時 30 分～10 時 50 分
2 回目 午前 11 時～11 時 20 分
8/24 (木)
午前 11 時～11 時 20 分
対象：0～3 歳の子どもと保護者

親子おはなし会～プチリトミック～

絵本の読み語りの後、リトミック体操の体験ができるおはなし会です。



日時：8/18 (金)
午前 11 時～11 時 30 分
対象：2～3 歳の子どもと保護者

親子おはなし会～プチ体操～

オリジナルの絵本をプロジェクターで投影し、お話を想像しながら一緒に体操を楽しみましょう。



日時：8/19 (土)
午後 3 時～4 時
対象：3 歳～小学生の子どもと保護者

俳句と短歌のサロン

日々の風景や想いを言葉にして詠みましょう。おしゃべりを楽しみながら参加できます。



日時：8/20 (日)
午後 2 時～4 時
対象：どなたでも

こわ～いおはなし会

おばけの登場するお話や、ちょっと怖いお話を集めたおはなし会です。



日時：8/27 (日)
こわいかも？おはなし会
午後 3 時～3 時 30 分
こわ～い?! おはなし会
午後 3 時 45 分～4 時 30 分
対象：幼児～小学生(保護者同伴可)

にやよいのイチオシ！



イベントの中でもとくにおすすめの内容を紹介します。

『にやよいの大感謝祭!!』実施中♪

7月22日からやよい図書館にて、休館前の最後の読書イベント「にやよいの大感謝祭!!」を開催しています。今までのご愛顧に感謝して、読書通帳を使ってたくさん本を読んでくれた人にオリジナルグッズプレゼント！

くわしくは、やよい図書館まで！

期間 7/22 (土)～8/30 (水)
対象 どなたでも

9月から大規模改修のため長期休館となりますが、職員もにやよいたちも活動は続けていきますので、LINE、Twitter、Facebook、Instagram 等各 SNS をぜひチェックしてみてください！おたのしみに～♪



まるちたいけんドーム

天文講演会 申込受付中

見えた！ブラックホール ～人類が初めて見たブラックホールの姿～

2019年4月、国際プロジェクト「イベント・ホライズン・テレスコープ」が
 精門銀河 M87 の中心にあるブラックホールの写真を公開し、世界中で大きなニュースになりました。
 また、2022年には、天の川銀河の中心にあるブラックホールの写真も公表されました。
 本講演では、同プロジェクトで日本の代表を務める講師が、ブラックホールの撮影方法や得られた
 写真の意義、さらには今後の展望について、わかりやすく解説します。

2023年 9月3日(日)

午後6時～午後7時(開場午後5時45分)

【対象】どなたでも(中学生以下は保護者同伴)

【定員】170名 車いす2席

※複数席の使用は不可

【料金】無料

詳しくはHPへ



本間 希樹 (ほんま まれき)

国立天文台水沢 VLBI 観測所所長 教授

Credit:EHT Collaboration

足立区生物園

〒121-0064 足立区保木間2丁目17-1 TEL: 03-3884-5577

カブトムシ・クワガタムシ展

夏の人気者カブトムシ・クワガタの展示。日本産・
 外国産をあわせて展示する。

日時：7/13(木)～9/3(日)

対象：どなたでも※就学前の子どもは保護者同伴

料金：無料(別途入園料)

場所：2階 むしむしコーナー



↑カッコいい外国産カブトムシも多数登場!

詳細は生物園 HP へ! →



こども未来創造館

琥珀磨さで 大発見!?

申込
受付中

琥珀って知ってる?
 きれいな宝石だけど、実は昔の樹液が固まってできた、
 化石の一種なんだよ。

化石の話を聞きながら、若い琥珀(コバル)を磨こう!

琥珀を磨くと大昔の虫や葉っぱのかげら、
 空気などに会えるかもしれないね!?

2023年 8月18日(金)

①午前10時～午前11時30分

②午後2時～午後3時30分

【料金】500円 【定員】各20名

【対象】小学生(小学3年生以下は保護者同伴)

※自然のモノなので、同じ形の琥珀はありません。
 必ず中に何かが入っているわけではありません。ご了承ください。

西新井文化ホール

足立シティオーケストラ 第70回定期演奏会

2023年 9月3日(日)
 午後2時開演(午後1時15分開場)



指揮：汐澤 安彦

チェロ：上朱可里

【料 金】全席指定 一般:1000円 高校生以下:500円
 【対 象】小学生以上※未就学児の入場不可

- ◆ドヴォルザーク
チェロ協奏曲
- ◆メンデルスゾーン
交響曲第5番「宗教改革」二長調

チケット販売中

足立区新型コロナウイルス感染症拡大防止ガイドラインに則り、感染予防対策を実施しております。

【住 所】〒123-0842 東京都足立区栗原1-3-1
 【アクセス】東武スカイツリーライン「西新井駅」東口から徒歩3分
 【開館時間】午前9時～午後9時30分(こども体験エリアは午後6時まで)
 【休 館 日】毎月第2月曜(祝日の場合は翌日、8月は休館日なし)、元日 ※1・3・9月に連続休館あり
 【お問い合わせ・お申し込み】Tel 03-5242-8161 午前9時～午後8時

最新情報・詳細はWEBへ! [Q](#) ギャラクシティ [検索](#)

※ご来場の皆様には、新型コロナウイルス感染防止対策対応のご理解と
 ご協力をお願いいたします。
 ※今後の状況によりイベントが中止または内容変更になる場合がございます。
 ※イベント・公演について、定員終了・チケット完売の際はご了承ください。



イチオシでマチガイサガシ答え

5ページの間違い探しの答え合わせをしてみましょう。

今回は休館前ということで、
 気合を入れて難しめに作って
 みたよ!全部わかったかな?

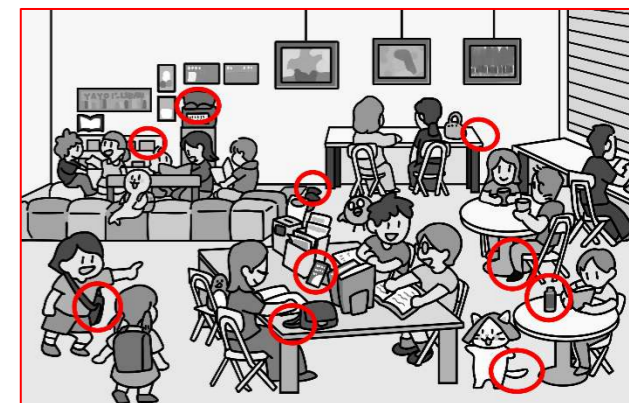

今月の俳句と短歌

俳句と短歌のサロン参加者様より
 いただいた今月の俳句と短歌を紹介します。

俳句と短歌のサロンに
 ついては、9ページに
 詳細が載っています。



(作者・旅人)

夏をものにした君が眩しい
 太陽と絶交したくなるような

(作者・虎さん)

緑蔭に憩ひて聞くや四方の蟬



アクセス方法

電車

- 東武スカイツリーライン
「五反野駅」より徒歩 10 分
- つくばエクスプレス
「青井駅」より徒歩 15 分

バス

- 北千住駅より東武バス北 11 系統「四ツ家町」下車 5 分
- 足立コミュニティバスはるかぜ 1号 東綾瀬区民事務所 ⇄ 西新井駅東口「青井ふれあい公園」下車 3 分

各学習センターで、14 センターすべてのミニコミ紙がご覧になれます。

足立区中央本町地域学習センター・体育館・やよい図書館

「オアシス」2023.8月号 vol. 418(毎月1日発行)

休館日／(センター) 8/14(月) (図書館) 8/14(月)・31(木)

発行／中央本町地域学習センター・やよい図書館

発行所／〒121-0011 東京都足立区中央本町 3-15-1

中央本町地域学習センター

Tel : 03-3852-1431 Fax : 03-3852-1143

Mail : chuolcc-ys@zc.wakwak.com

やよい図書館

Tel : 03-3852-1433

責任／ヤオキン商事株式会社

中央本町地域学習センター
HP→



中央本町地域学習センターの
SNS 情報はここから→



「美しいまち」は「安全なまち」



ビューティフル・ウインドウズ運動展開中 足立区